

PC 0380202220001

07 AVR. 2022

Origine du relevé de terrain : Relevé LIDAR par le cabinet GE Sintegra				
10/03/2022	1 ère version	A. Girault	L. Arlaud	
Date	Nature de la modification	Dessiné	Véifié	Indice

Phase de travaux : APD  
 Validité : Non valable pour execution  
 Echelle : 1/200    Folio : 2/2

**E.R.I.C**  
 13, bis rue de la Tuilerie  
 38170 Seyssinet Pariset  
 Tél. : 04 38 12 35 10  
 Fax. : 04 76 70 19 88  
 eric@cabinet-eric.com

Reproduction interdite (loi du 11 Mars 1957)

SATA - Alpe d'Huez  
 TSCD6.10 des Sûres  
 Plan des façades  
 Gare aval

Format : A3    **PLAN N° 2870-10-00**

Façade Nord

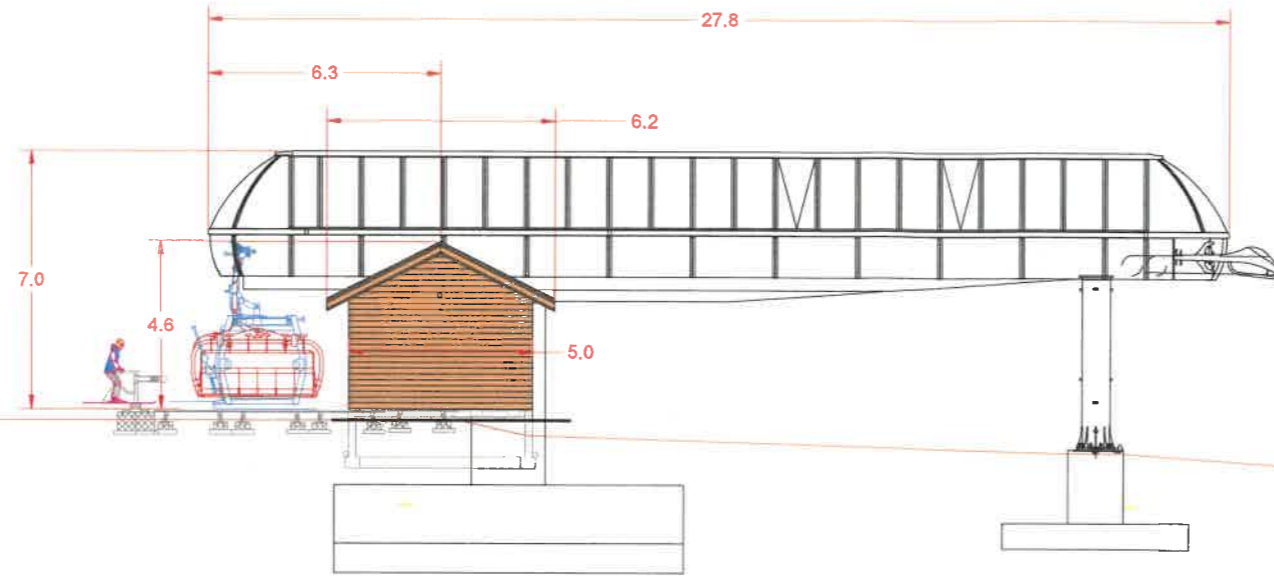

Façade Ouest

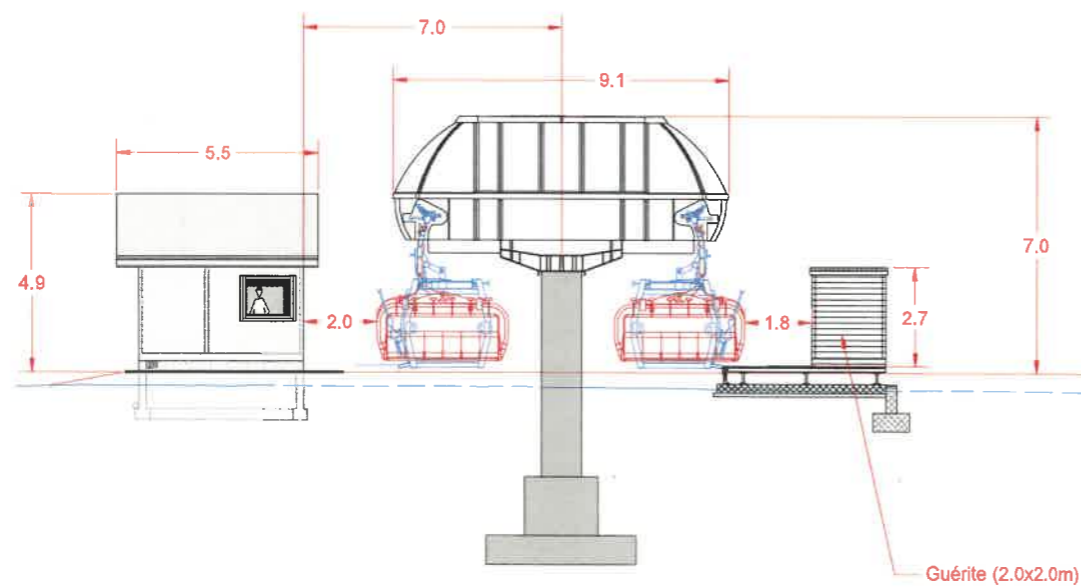

Origine du relevé de terrain : Relevé LIDAR par le cabinet GE Sintegra

10/03/2022  
Date

1 ère version  
Nature de la modification

A. Girault  
Dessiné

L. Arlaud  
Vérfié

Indice

Phase de travaux : APD

Validité : Non valable pour execution

Echelle : 1/200

Folio : 1/2

SATA - Alpe d'Huez  
TSCD6.10 des Sûres  
Plan des façades  
Gare aval



13, bis rue de la Tuilerie  
38170 Seyssinet Pariset  
Tél. : 04 38 12 35 10  
Fax. : 04 76 70 19 88  
eric@cabinet-eric.com

Reproduction interdite (loi du 11 Mars 1957)

Format : A3

PLAN N° 2870-10-00