

P O N M L K J I H G F E D C B A

PC 0380202220001

07 AVR. 2022

Façade Sud

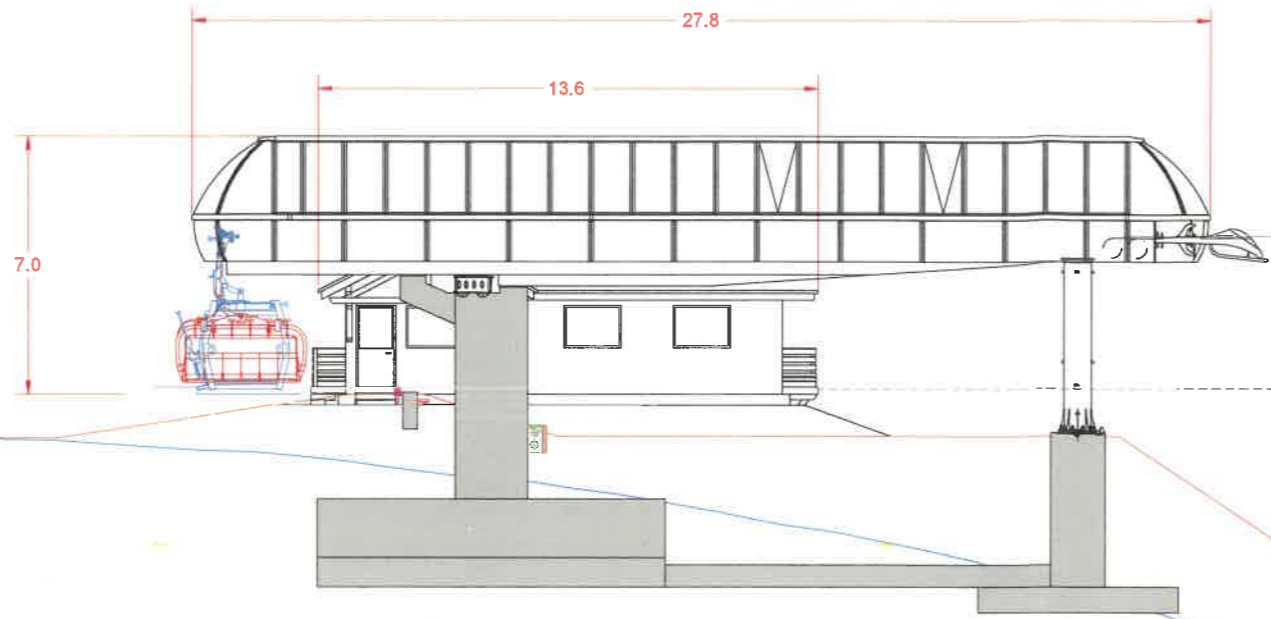

Façade Est

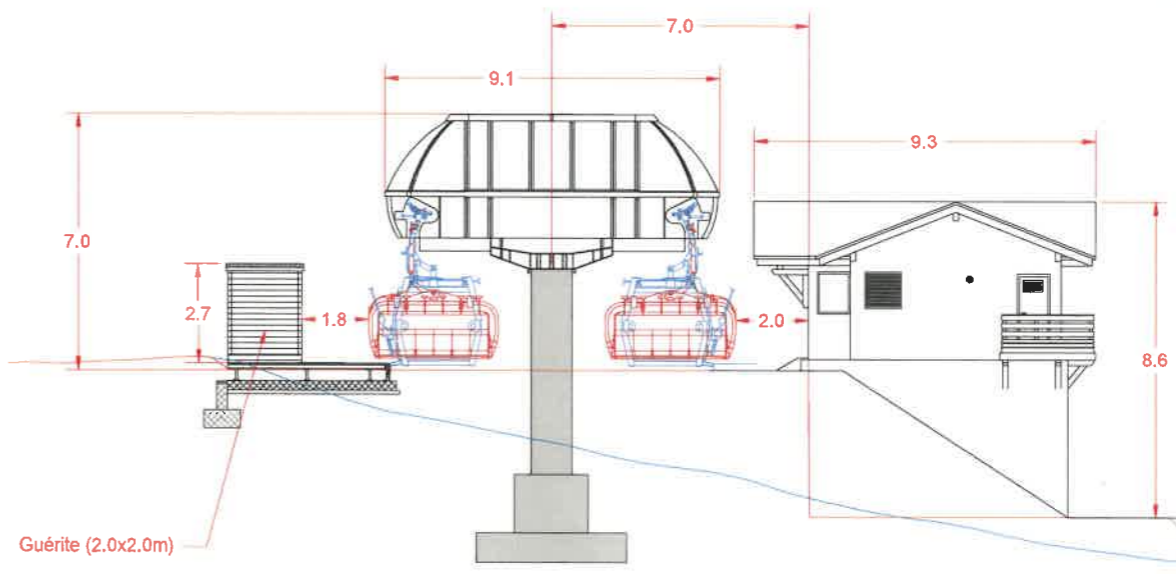

Origine du relevé de terrain : Relevé LIDAR par le cabinet GE Sintegra

| | | | | |
|------------|---------------------------|------------|-----------|--------|
| 10/03/2022 | 1 ère version | A. Girault | L. Arlaud | |
| Date | Nature de la modification | Dessiné | Véifié | Indice |

Phase de travaux : APD
 Validité : Non valable pour execution
 Echelle : 1/200 Folio : 2/2

SATA - Alpe d'Huez
 TSCD6.10 des Sûres
 Plan des façades
 Gare amont

Format : A3 PLAN N° 2870-09-00

P O N M D C B A

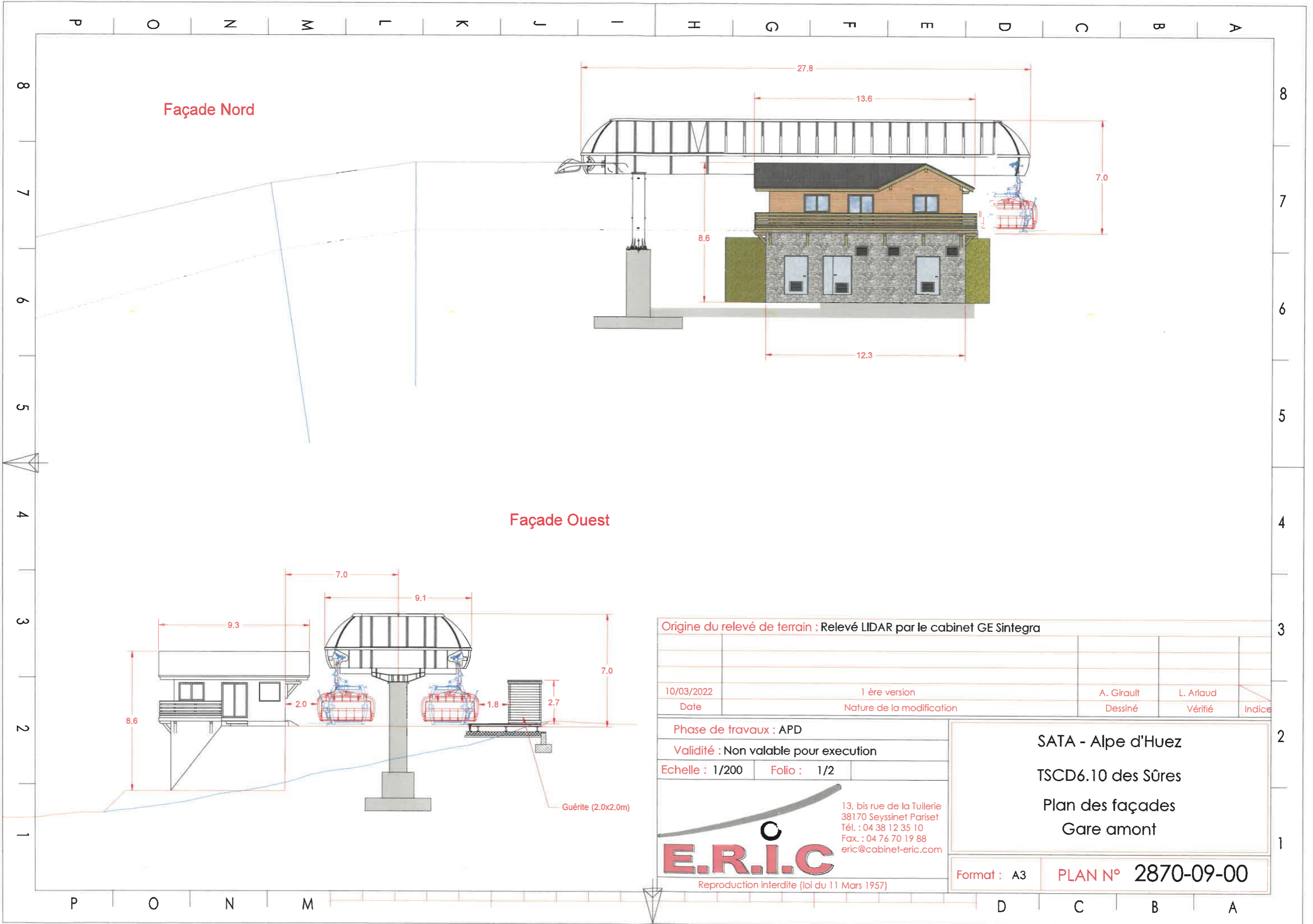

Origine du relevé de terrain : Relevé LIDAR par le cabinet GE Sintegra

| | | | | |
|------------|---------------------------|------------|-----------|--------|
| 10/03/2022 | 1 ère version | A. Girault | L. Arlaud | |
| Date | Nature de la modification | Dessiné | Vérfié | Indice |

Phase de travaux : APD
 Validité : Non valable pour execution
 Echelle : 1/200 Folio : 1/2

SATA - Alpe d'Huez
 TSCD6.10 des Sûres
 Plan des façades
 Gare amont

E.R.I.C
 13, bis rue de la Tuilerie
 38170 Seyssinet Pariset
 Tél. : 04 38 12 35 10
 Fax. : 04 76 70 19 88
 eric@cabinet-eric.com

Format : A3 PLAN N° 2870-09-00

Reproduction interdite (loi du 11 Mars 1957)